DIAG 360

RÉSILIENCE TERRITORIALE



GRATUIT pour les collectivités

Diagnostic 360° de la résilience territoriale

Prêts à engager
votre territoire vers la résilience ?

Un projet porté par

Frédéric Haas
CONSEILLER EN TRANSITIONS ÉCOLOGIQUE ET RÉSILIENCE DES TERRITOIRES

Groupe espelia

Phoenix
Conseil en Transformation

Pourquoi le Diag360 ?

Démocratiser et diffuser la résilience territoriale
Un cadre clair et transversal pour **relier crises, transitions écologiques et enjeux sociaux**, et rendre la résilience territoriale **compréhensible, concrète et accessible** à toutes les collectivités.

Outiller pour accélérer l'action publique
Un outil de diagnostic **simple et rigoureux** pour construire une vision globale de la résilience, structurer le débat et passer rapidement à l'action.

Les objectifs

- **Décloisonner l'action publique**
- **Éclairer la décision stratégique**
- **Structurer le suivi opérationnel**
- **Faciliter la communication et la mobilisation**
- **Nourrir les documents de planification**

DIAG180
le pré-diagnostic en un clic !

Le Diag180 est un pré-diagnostic instantané calculé à partir d'un **échantillon de données publiques**.

Les valeurs des indicateurs sont traduites en score de résilience à l'échelle de votre Intercommunalité.

Fonctionnalités

- Carte EPCI interactive zoomable
- 75 indicateurs en données ouvertes
- Diagnostic par intercommunalité

**150+ indicateurs,
11 besoins fondamentaux,
3 objectifs de résilience,
2 types d'indicateurs**

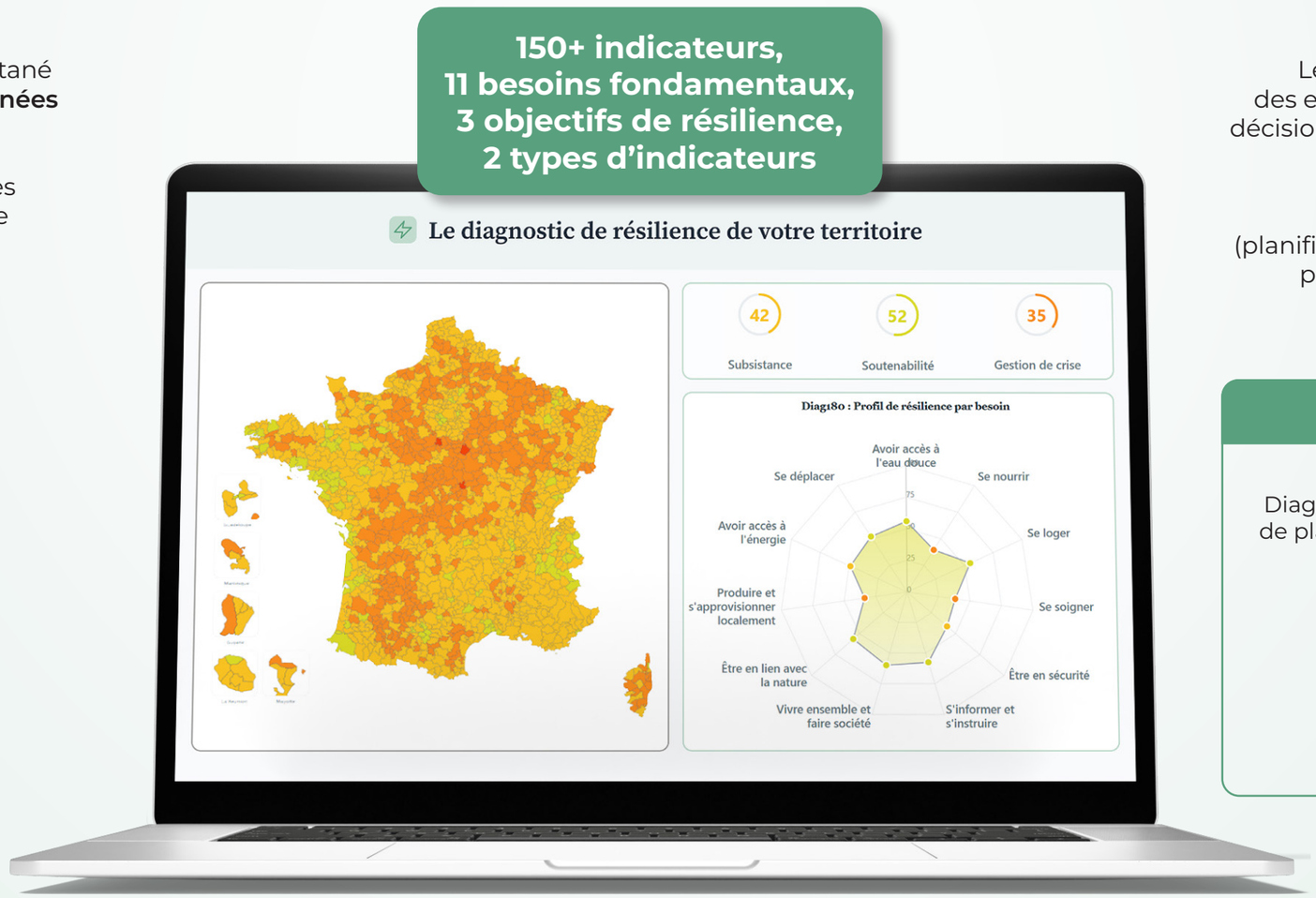

DIAG360
le diagnostic complet

Le diag360 est une évaluation complète des enjeux territoriaux et un outil d'aide à la décision pour les politiques publiques locales.

En plus des 75 indicateurs du diag180, renseignez **90 indicateurs internes** (planification, gouvernance, fonctionnement) pour obtenir un diagnostic de résilience complet et pédagogue.

Diagnostic complet

Données de planification
Diagnostics stratégiques, documents de planification, outils réglementaires

Données de gouvernance
Délégations thématiques, moyens humains, coopération intercommunale

Données opérationnelles
Dispositifs, projets et indicateurs techniques

L'outil Diag360 s'adresse aux collectivités et aux accompagnateurs des territoires



Diag360 permet de réaliser simplement et rapidement un **premier état des lieux de la résilience de votre territoire**, basé sur des indicateurs concrets et opérationnels de première nécessité.

Ce diagnostic constitue un premier pas, mais la route vers la résilience territoriale peut encore paraître longue et parfois abstraite.

Pour vous accompagner, des experts sont à votre service pour décrypter ces indicateurs et en faire un **véritable levier d'action pour votre territoire**.

Actualités et contact

Participez à nos webinaires, abonnez-vous à nos actualités, prenez rendez-vous avec nous sur diag360.org/contact

> *Le diag360 réunit au même endroit des enjeux parallèles et les connecte, par exemple l'énergie et l'eau. C'est particulièrement utile au moment de la prise de fonction des nouveaux élus. Son intérêt réside surtout dans sa vision synthétique et pédagogique.*
>
> **Daniel HANOCQ**
> VP eau et assainissement
> **Quimperlé Co**

> *J'ai partagé les résultats en Comité de suivi PCAET avec tous les chargés de mission. J'ai apprécié cette représentation en radar avec des données que je ne connaissais pas, qui offre un premier diagnostic pour la révision du Plan Climat, avant d'ouvrir ensuite une étude de vulnérabilité plus poussée.*
>
> **Virginie GARNIER**
> Cheffe de service énergie-climat
> **CC EBER**

Création Groupe Espelia - 03/2026 - Mentions légales : Creative Commons BY-ND - © Droits réservés - freepik.com



Frédéric HAAS
frederic.haas.pro@gmail.com



Nicolas CRINQUANT
nicolas.crinquant@espelia.fr



Christophe MANDEREAU
christophe.mandereau@phoenix-conseil.org

DIAG 360 RÉSILIENCE TERRITORIALE

diag360.org